# AUS EINER HAND

# DIENSTLEISTUNG UND ZUBEHÖR

**Sie erhalten bei uns sämtliche Dienstleistungen und alles Zubehör aus einer Hand:**

- Planung und Betreuung
- Kulturvorbereitung
- Forstmulcher
- Vorbereitung und Pflege der Pflanzflächen
- Pflanzung - alle Pflanzverfahren
- Baggerbohrpflanzung
- Maschinelle Erstaufforstung und Rekultivierung
- Landschaftsbau und Landschaftspflege
- Zaunbau (Industrie, Privat und Forstzäune)
- Wurzelstockfräse

**Wir sind Mitglied im Zertifizierungsring für überprüfbare forstliche Herkunft Süddeutschland e.V. (ZüF), der Erzeugergemeinschaft für Qualitätsforstpflanzen Süddeutschland e.V. (EZG), der Gütegemeinschaft für forstliches Vermehrungsgut e.V. (DKV), der RAL Gütegemeinschaft Wald- und Landschaftspflege e.V., der Erzeugergemeinschaft für autochthone Baumschulerzeugnisse in Bayern (eab) und dem Bund deutscher Baumschulen (BdB).**

# Planung und Betreuung

**Wir sind ein starkes Team.**

Herr Wagner (Dipl. Ing. FH), Frau Nüßlein (Dipl. Ing. FH) und Herr Jiranek (Dipl. Forstwirt UNI, Forstassessor) stehen Ihnen als Förster unserer Baumschule als Ansprechpartner kompetent zur Seite.
Sollten Sie Fragen oder Beratungsbedarf rund um Ihre Aufforstung, Ihren Wald oder auch bezüglich der Staatlichen Förderung haben, werden wir all Ihre Fragen umfassend beantworten.

Zu unserem Angebot gehören
- Beratung bei einem gemeinsamen Gespräch im Büro, am Telefon oder bei Ihnen auf der Fläche
- Hilfestellung bei Staatlichen Fördermaßnahmen
- Beförsterung Ihrer Wälder
- Beratung und gemeinsame Konzeptentwicklung für notwendige Wirtschaftsmaßnahmen in Ihrem Waldbesitz
- Planung, Organisation und Kontrolle von Kulturbegründungs- und Waldschutzmaßnahmen
- Organisation und Kontrolle von mechanischen, biologischen, chemischen und biotechnischen Forstschutzmaßnahmen
- Planung und Organisation von Wegebauarbeiten
- Maßnahmengebundene Beratung und Durchführung im Landschaftsbau
- Begutachtung, Kontrolle und Einschätzung von pflegerückständigen und standortgefährdeten Einzelbäumen im stadtnahen Bereich (nach VTA)
- Wertung und Bilanzierung von Eingriffen nach der bay. Kompensationsverordnung (BayKompV)

# Auf der Fläche

## Kulturvorbereitende Maßnahmen

- (Motor)manuelle Entfernung kulturhinderlicher Vegetation
- Forstmulcher AhWi 600
- Wurzelstockentfernung
- Pflanzplatzräumung mit Minibagger
- Händische Beseitigung von Schlagabraum

Bereits vor der Anlage Ihrer Kultur können wir Ihnen ein umfassendes Angebot an Dienstleistungen bieten, die zum Gelingen Ihrer Aufforstung beitragen. Bei verbuschten oder verunkrauteten Flächen bieten wir Ihnen die Möglichkeit einer **(motor)manuellen Entfernung** der vorhandenen Begleitvegetation. Dies erfolgt durch unsere erfahrenen Pflegetrupps mit der Motorsäge, dem Freischneider oder dem Brombeerrechen. Hierbei entnehmen wir für Sie gezielt die kulturhinderliche Vegetation und schonen Ihre bereits vorhandene Naturverjüngung.

Bei großflächigen Räumungen oder starker Verunkrautung bieten wir Ihnen die Möglichkeit mit unserem **AhWi 600 Forstmulcher** einer möglichst effizienten Vorbereitung der Pflanzfläche. Vorhandener Schlagabraum oder Wurzelstöcke werden von unserem 400 PS Schlepper mühelos beseitigt. Das anfallende Mulchgut aus Holzspänen hemmt zugleich den erneuten Aufwuchs von Unkraut. Auch bei der Neuanlage von Rückegassen im Bestand ist ein nochmaliges Fräsen der überstehenden Stümpfe ideal. Hierbei empfiehlt es sich mit dem Forstmulcher nur im oberflächigen Bereich zu arbeiten, um die vorhandenen Wurzeln der Randbäume zu schonen, die Wurzelstöcke werden hier bodeneben gefräst, um eine spätere reifenschonende Befahrung mit Maschinen auf der Rückegasse zu erleichtern.

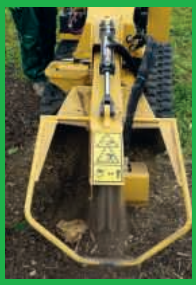

Auch ein gezieltes Entfernen einzelner **Wurzelstöcke** ist möglich. Hierfür verwenden wir einen Schmalspurschlepper mit angebauter Stockfräse sowie unsere selbstfahrende Wurzelstockfräse. Mit diesen Geräten sind wir in der Lage im Wald, in der freien Landschaft sowie im Garten unliebsame Wurzelstöcke schnell und kostengünstig zu entfernen.
Eine weitere Möglichkeit der Flächenvorbereitung können wir Ihnen in einem Kombiverfahren: *Pflanzplatzräumung – Pflanzung* mit unserem **Baggerbohrverfahren** bieten. Hierbei wird die kulturhinderliche Vegetation mittels eines angebautem Räumrechens vom Bagger entfernt und zwischen die Pflanzreihen gelegt. Die Vorteile für Sie bestehen darin, dass erneutes Aufkommen von Verunkrautung gehemmt wird, Ihnen ein gezieltes Auskesseln der Pflanzen in der folgenden Pflege erleichtert oder auch durch die großzügige Entfernung des Wurzelmaterials bei Sträuchern und Büschen, ein erneutes Antreiben aus den Wurzeln unterbunden wird.
Auch ein **händisches Beseitigen** von Schlagabraum durch unsere Mitarbeiter ist möglich. Vorhandenes Ast- und Gipfelmaterial wird zu einzelnen Haufen auf der Fläche zusammengetragen um die Fläche ungehindert zu bepflanzen.

# Auf der Fläche

## Aufforstung

- Manuelle Pflanzverfahren (Hohlspaten, Buchenbühler, Rhodener)
- Motormanuelle Pflanzung mit dem Erdbohrer
- Teilmechanisierte Pflanzung (Bagger- und Maschinenpflanzung)
- Waldsaat

Profitieren Sie bei der Aufforstung Ihrer Pflanzflächen von unserer jahrelangen Erfahrung. Unsere qualifizierten und speziell geschulten Mitarbeiter beherrschen die unterschiedlichsten Pflanzverfahren. Ein sorgsamer Umgang mit den Pflanzen ist genauso wichtig wie die Auswahl des richtigen Pflanzverfahrens, um ein ideales Anwachsen der Pflanzen zu gewährleisten.

Das von uns am häufigsten verwendete Pflanzverfahren ist die **Hohlspatenpflanzung**. Mit diesem Verfahren lassen sich auch größere Pflanzensortimente bzw. große Wurzelsysteme schonend in den Boden einbringen was hohe Anwuchsergebnisse erwarten lässt. Bei der Hohlspatenpflanzung handelt es sich um ein langsames und wurzelschonendes Pflanzverfahren, das jedoch bei stark kiesigen, skelettreichen Böden an seine Grenzen kommt. Hierfür eignen sich schlagende Verfahren wie die **Rhodener** Pflanzung besser. Die **Buchenbühler**-Pflanztechnik kommt bei der Pflanzung von Wildlingen regelmäßig zum Einsatz.

| Pflanzverfahren Geräte/Maschinen | Wurzel-form | Wurzel-länge | Ausdehnung der Wurzeln | Sprosslänge u. geeignete Pflanzenart | Wurzel- u. Skelettanteil im Boden | Ausschluss-situationen |
|---|---|---|---|---|---|---|
| Buchenbühler Schrägpflanzung | schlanke Wurzeln | bis etwa 18 cm | bis etwa 11 cm | 20-50 cm Laubholz/ Sämlinge | gering | sperrige Wurzeln |
| Rhodener Verfahren | alle Wurzel-formen | bis etwa 28 cm | bis etwa 20 cm | bis 120 cm Laub/Nadelh. | kann hoch sein | |
| Winkelpflanzung | kurze, flache Wurzeln | bis max. 15 cm | bis etwa 11 cm | 30-50 cm Nadelholz | Durchschnitt | Laubholz-sortiment, Pfahlwurzler |
| Hohlspaten | alle Wurzel-formen | bis etwa 23 cm | bis etwa 17 cm | 80–120 cm Laub/Nadelh. | darf nur gering sein | stark lehmig/ tonige und kiesige Böden |
| Motormanuelle Pflanzlochbohrung | alle Wurzel-formen | bis 30 cm | bis etwa 30 cm | 120–180 cm Laub/Nadelh. | Durchschnitt | stark lehmig/ tonige Böden; Bohrerdurch-messer < 20 cm |
| Baggerunterstützte Pflanzlochbohrung | alle Wurzel-formen | bis 30 cm + | bis etwa 35 cm | 80–220 cm Laubholz/ –120 Nadelh. | kann hoch sein | sehr stark lehmige/ tonige Böden |

Für großflächige Erstaufforstungen oder Rekultivierungen eignet sich unsere **maschinelle Pflanzung**. Hierbei werden mit einem Anbaugerät zwei Pflanzreihen gleichzeitig gesetzt. In einen keilförmigen Pflanzspalt werden die Pflanzen händisch eingebracht und mit den nachlaufenden Anpressrädern der Pflanzspalt anschließend wieder verschlossen.

# Auf der Fläche

Die **Baggerbohrpflanzung** eignet sich vor allem bei der Einbringung von Großpflanzen in stark verwilderten Flächen bzw. bei flächig liegen gebliebenem Schlagabraum. Bei diesem kombinierten Verfahren wird der Pflanzplatz zunächst vom Bagger geräumt und anschließend mit einem angebauten Bohrer das Pflanzloch vorbereitet. Durch unser speziell entwickeltes Verfahren erzielen wir auch auf lehmigen Böden eine gebrochene Pflanzlochwand. Die höheren Kosten dieses Pflanzverfahrens relativieren sich durch die Einsparung der vorbereitenden Maßnahmen und der überflüssigen anfänglichen Pflegekosten.

Eine weitere Möglichkeit der künstlichen Verjüngung ist die **Waldsaat**. Die hierbei angewendeten gängigen Verfahren sind die Streifensaat und die Plätzesaat. Für die Streifensaat verwenden wir einen Schmalspurschlepper mit angebauter Fräse und Säkombination. Durch dieses Verfahren ist keine weitere vorbereitende Maßnahme nötig. In einem Arbeitsgang wird der Mineralboden gefräst, gelockert und durchmischt, das Saatgut wird im Zuge dessen mit eingebracht, abgedeckt und leicht angedrückt. Für die Streifensaat eignen sich großfruchtige Baumarten wie Eiche, Buche oder Tanne. Bei der Plätzesaat legen wir manuell mit der Pflanzhaue oder mit einem Bagger mit angebautem Räumrechen einzelne Saatplätze an. Bei diesem Verfahren bringen wir das Saatgut von Hand für Sie aus.

# Auf der Fläche

## Schutzmaßnahmen

- Zaunbau/ Zaunabbau inkl. Entsorgung
- Anbringen und Entfernen von mechanischem Einzelschutz
- Ausbringen von chemischem Schutz

Bei vielen Aufforstungen ist ein Schutz der Kultur zum Gelingen der Maßnahme unerlässlich. Auch hier bieten wir für Sie entsprechende Lösungen an.

Bei größeren und günstig ausgeformten Kulturen ist häufig der **Zaunbau** die preiswerteste Möglichkeit. Wir führen in unserem Sortiment für Sie unterschiedliche Knotengeflechte, sowie eine Auswahlmöglichkeit an Holz oder Metallpfosten. Bei geringem Schwarzwildaufkommen stellt auch der Scherenzaun eine

praktikable Lösung dar, der von uns ebenfalls in verschiedenen Variationen des Zaungeflechts ausgeführt werden kann. Unser Dienstleistungsangebot umfasst nicht nur den Zaunaufbau und die Trassenräumung, sondern auch den Abbau von Altzäunen und dessen Entsorgung.

Bei kleineren oder wild ausgeformten Kulturen, sowie bei Ergänzung der Naturverjüngung ist der individuelle **Einzelschutz** häufig die bessere Wahl. Auch hier bieten wir Ihnen ein breites Programm an Verbiss-, Schäl- und Fegeschutz.
Als Fegeschutz führen wir in unserem Sortiment Wildschutzspiralen, Fegeschutzklemmen und Igelbäume. Die Wildschutzspiralen werden verstärkt bei wenig verästelten Laubholz eingesetzt. Unsere FSB-Fegeschutzklemmen hingegen können sowohl bei Laubholz wie auch bei Nadelholz eingesetzt werden. Für einen optimalen Schutz empfehlen wir Ihnen zwei Klemmen je Pflanze anzubringen. Bei Nadelholzkulturen findet der Igelbaum seine Anwendung.

# Auf der Fläche

Der Terminaltrieb kann mit Terminalschutzklammern geschützt werden. Hierbei ist wichtig die Klammern jedes Jahr hochzusetzen.

Bewährt als Einzelschutz haben sich Freiwuchsgitter, vor allem bei der Verwendung von Vorbau unter Schirm. Wir haben für Sie hier ein neues reisfesteres Produkt entwickelt, das Wuchsgitter SB 500. Die Wuchsgitter werden von uns je nach Kundenwunsch mit einem oder zwei Pflöcken angebracht.

Sehr häufig eingesetzt werden unsere Wuchshüllen. Das Pflanzenwachstum wird durch ein entstehendes Kleinklima in der Wuchshülle angeregt. Durch unser Konzept der Wiederverwendung ergibt sich eine kostengünstige Einzelschutzlösung über ca. 10 Jahre hinweg.

In unserem Sortiment führen wir auch **chemische** Verbiss- und Fegeschutzmittel, die wir für Sie bei Bedarf auch direkt ausbringen. Sollten sie selbst Hand anlegen wollen, denken Sie an die notwendigen Kenntnisse die man über den „Sachkundenachweis Pflanzenschutz“ erlangt.

# Auf der Fläche

## Pflegemaßnahmen

- Manuelle Pflege mit Sense, Heppe oder Brombeerrechen
- Motormanuelle Freischneidearbeiten
- Mulchen mit Pflegeschlepper
- Teilmechanisierte Pflege mit Balkenmäher oder Hochgrasmäher
- Jungwuchspflege
- Qualitätsschnitt
- Wertastung

Gerne übernehmen wir auch die Pflege Ihrer Kulturen für Sie.
Je nach Kundenwunsch führen unsere erfahrenen Pflegetrupps eine **manuelle Pflege** mit der Sense, Heppe oder dem Brombeerrechen durch. Diese umweltschonenden, sowie kulturschonenden Arten der Pflege sind sehr zeitintensiv mit einem hohen Maß an Rücksicht auf die mitwachsende Naturverjüngung.

Eine zeitsparendere Pflegemethode ist die Verwendung von **motormanuellen** Freischneidern. Hierbei werden die Pflanzen äußerst sauber freigestellt, risikoreich ist das schnelle Ummähen von Forstpflanzen, die man in besonders hochstehendem Unkraut schlecht ausmachen kann.

Auf Erstaufforstungsflachen und bei Rekultivierungsmaßnahmen können wir Ihnen die Möglichkeit einer **maschinellen Pflege** mit unserem Schmalspurschlepper anbieten. Dabei wird die aufkommende Begleitvegetation zwischen den Pflanzreihen gemulcht, das Gras in den Pflanzreihen selbst bleibt stehen und dient hierbei als Verdunstungsschutz und Schutz vor Sonneneinstrahlung.
Eine Reihe an verschiedenen **Balken-, Hochgras- und Kreiselmähern** erlaubt uns auch in hohem Gras individuell zu pflegen.

Bei stark aufkommender Naturverjüngung empfehlen wir Ihnen bereits frühzeitig eine **Jungwuchspflege** um eine Differenzierung der Einzelbäume zu erreichen. Hierfür eignet sich ein systematisches Durchschneiden der Naturverjüngung in festgelegten Pflegepfaden oder aber ein Freistellen bereits vorwüchsiger Bäume. Mischbaumarten können hierbei bereits gezielt gefördert werden.
Selbstverständlich führen wir auch gezielte **Qualitätsschnitte** in der Kultur oder **Wertastungen** mit der Stangensäge für Sie durch.

# Fuhrpark und Lieferung

Der von uns angeboten Lieferservice bietet Ihnen eine ganze Menge Vorteile, der dabei über alles stehende Satz lautet: **unterbrich niemals die Frischekette der Forstpflanzen.**

- Terminvereinbarte und zeitnahe Lieferung in geschlossenen LKW´s
- Einzel- oder Sammellieferungen mit einer äußerst geringen Zustellgebühr von 12,00 Euro für Liefermengen unter 100,00 Euro Warenwert
- Große Partien können auf Wunsch aufgeteilt werden
- Unkomplizierte Nachlieferungen von Pflanzen oder Material
- Lückenlose Planung und Kontrolle der Lenk- und Fahrzeiten des eigenen Personals

Wenn wir Ihr Interesse an einer Forstpflanzenlieferung oder auch an einer Materiallieferung geweckt haben, dann melden Sie sich einfach ganz unkompliziert per Telefon im Büro und vereinbaren einen Termin.

# Saat(gut) und Lohnanzucht

Herkunftssicherheit wird bei uns GROß geschrieben. Um Ihnen Pflanzenmengen in umfangreichen Herkünften und Sortimenten zur Verfügung zu stellen bemühen wir uns stets unsere Saatgutschatzkammer durch benötigtes Saatgut in Eigenverantwortung durch Sammeln, Pflücken oder Ankauf von geeignetem Saatgut zu füllen.

Wir beernten Saatgutbestände über alle Waldbesitzarten hinweg. Die Beerntungen laufen alle nach den Vorgaben des Forstvermehrungsgutgesetzes (FoVG) ab und sind zu 95% im Rahmen des ZÜF-Verfahrens oder den EAB-Richtlinien zertifiziert. Nur noch „Exoten“ und seltene Herkunftsgebiete sind in der Regel nicht zertifiziert.

Zertifizierte autochthone Pflanze — eab GÜTESIEGEL — Erzeugergemeinschaft für Autochthone Baumschul-Erzeugnisse in Bayern

Haben Sie geeignete Erntebestände in Ihren Wäldern, welche schon beerntet wurden oder haben Sie schon immer mal überlegt diese beernten zu lassen, so kommen Sie einfach auf uns zu wir freuen uns über jedes neue Ernteangebot und prüfen mit Ihnen gemeinsam vor Ort die Beerntungsmöglichkeiten Ihres Waldes.

Eine andere Art gemeinsam Ihren zukünftigen Wald zu gestalten ist die Forstpflanzenproduktion aus Ihrem eigenen Saatgut oder aus ihrem Wunschsaatgut, die sog. **Lohnanzucht**. Hier kann man von einer Win-win-Situation sprechen. Sie kultivieren Ihren Wald nach Ihren Wünschen mit maximaler Herkunftssicherheit und im Gegenzug gewinnen wir über die garantierte Abnahme wertvolle Produktionssicherheit, sowie Betriebssicherheit.

Mit einem von uns entwickelten Saatverfahren, der sog. „Maschinellen Freisaat“, sind wir in der Lage die Einsaat im Wald in einem Arbeitsgang zu erledigen. An unserem Schmalspurschlepper hängt die Stockfräse mit aufgesetztem Säaggregat.
Durch den Einsatz der Stockfräse können wir auch Flächen mit Beerensträucherbewuchs, Schlagabraum und Altbeständen ansäen. Der Waldboden und der Waldbodenbewuchs werden bei einer Streifeneinsaat geschont.
In diesem Bereich sind wir bereits seit über 15 Jahren sehr erfolgreich im Privat-, Kommunal- und Staatswald tätig.

# Landschaftsbau

Sie wollen Ihr Betriebsgelände aufhübschen, eine Ausgleichsfläche anlegen, ein Ökokonto erschaffen oder „einfach“ nur Ihren Garten neu gestalten?

Hier sind wir genau der richtige Ansprechpartner.

Professionelle Gartenplanung, Pflasterarbeiten und Eingrünungen sowie Zaunbau, Ansaaten oder bodenbearbeitende Maßnahmen aller Art übernehmen wir gerne für Sie. Wir lassen Sie auch später nicht alleine – Rasen- oder Heckenschnitt, Baumpflege und Baumschnitt gehören ebenso zu unserem Portfolio wie die fachgerechte Entfernung von Wurzelstöcken oder kleineren Baggerarbeiten rund um Haus und Garten.

Über die langjährige Erfahrung haben wir schon zahlreiche Groß- und Kleinprojekte verwirklichen können. Unter unseren Auftraggebern sind Autobahndirektionen, Straßenbauämter, Solarparkfirmen, Städte und Gemeinden oder auch Privatleute. Jeder mit eigenen Ideen und Visionen. Oftmals erhalten wir unsere Aufträge über nationale und internationale Ausschreibungen aber auch durch persönliche Kontakte und Empfehlungen.

Wir freuen uns auf neue Herausforderungen und stehen mit unserer Manpower und unserem kompletten Maschinenpark für Ihr Projekt in den Startlöchern.

# Zubehör

## Pfähle und Pfosten

**Akazienstab**
vierkantig gesägt und angespitzt
150 x 2,2 x 2,2 cm

**Eichenpfahl/Akazienpfahl**
vierkantig gesägt und angespitzt
210 x 6 x 5 cm
250 x 6 x 6 cm
230 x 8 x 8 cm

**Fichtenpfosten**
200 x 6-8 cm / 250 x 6-8 cm

**Metall-Z-Pfosten**
210 cm / 230 cm / 250 cm

## Zaungeflecht

nicht hasendicht:
150/13/15 L - 2,0/1,6 mm / 50 m
hasendicht:
160/20/15 L - 2,0/1,6 mm / 50 m
180/24/15 L - 2,0/1,6 mm / 50 m
200/25/15 L - 2,0/1,6 mm / 50 m
1500 x 75 x 1,4 mm / 50 m
1200 x 25 x 0,8 mm / 50 m
1000 x 25 x 0,8 mm / 50 m
weitere Größen (z.B. Rotwildzaun) auf Anfrage

## Pflanzgeräte

**Variohaue**
Ersatzstiel/Esche

**Wiedehopfhaue – ovale Form**
Aus einem Stück geschmiedet. Das Blatt ist oval, für stark durchwurzelte und steinige Böden.
Blattlänge: 220 mm,
Blattbreite: 90/125 mm
Gesamtlänge: 450 mm

**Wiedehopfhaue – kantige Form**
Aus einem Stück geschmiedet. Diese Haue ist bei Vergrasung als Pflanzgerät geeignet. Das kantige Blatt ist auf leichten, steinfreien Flächen einsetzbar.
Ersatzstiel/Esche

**Hohlspaten**
Hohlspaten Oldenburger Form
Blatt/Öffnungsweite: 120 mm, Blattlänge: 280 mm
Hohlspaten nach Junack
Blatt/Öffnungsweite: 180 mm, Blattlänge: 300 mm
Hohlspaten nach Junack extra
Blatt/Öffnungsweite: 200 mm, Blattlänge: 360 mm

Für alle Modelle sind Ersatzstiele aus Esche erhältlich

# Zubehör

## Fiberglasstäbe

Treeflex Universalfiberglasstab dreikantig

Maxi 1500 x 19 mm
Midi 1500 x 14 mm
Mini 1300 x 10 mm

## Wuchshülle

Die Wuchshülle fertig gefaltet, 120 cm lang, 8,5 bis 9,5 cm

Die Wuchshülle ungefaltet, 120 cm lang, 8,5 bis 9,5 cm

Die Wuchshülle ungefaltet, 120 cm lang, 12,8 x 12,8 cm

## Wuchsgitter Plantagard

Befestigung an ein oder zwei Pflöcken möglich.

Kunststoffschutzgitter
Ø 300 mm / Rolle 100 m
Ø 300 mm auf 1 m geschnitten
Ø 300 mm auf 1,2 m geschnitten
Ø 200 mm / Rolle 100 m

## Wuchsgitter SB

NEU! Wuchsgitter SB 500 –schwarz– Reißfester, elastischer und formstabil für eine spürbare Arbeitserleichterung. Befestigung an ein oder zwei Pflöcken möglich.

Durchmesser 300 mm / Rolle 100 m
auf 1 m geschnitten
auf 1,2 m geschnitten

# Zubehör

## Heppe

Ideal zum Freiräumen und Säubern von Jungbeständen. Klinge aus gehärtetem, antihaftbeschichtetem Stahl.

Kurzer Griff / Langer Griff

## Brombeerrechen

Holz / Metall

## Pflanzenstärkungsmittel VBS 99

| | |
|---|---|
| VBS 99 Sprüher | 1 l |
| VBS 99 Sprüher | 5 l |
| Schafwolle | ca. 1 l |

## Pflanzsack/ Pflanzenteransportsack

Schützt Ihre Pflanzen vor dem Austrocknen

Kunststoffsack 80 x 120 cm
(aussen silber, innen schwarz)
Papiersack 80 x 120 cm
(innen Wachsbeschichtet)

# Zubehör

## FSB-Fegeklemme

Gebinde 500/1000/2000/3000

## Terminalschutz

Verbisschutz für Nadelholz. Erhältlich in schwarz, blau und orange.

Gebinde 1000 Stück

## Igelbaum

aus Stahl, 1 m hoch

Gebinde 100 Stück

## Tonkinstab / Bambusstab

Länge 120-125 cm – Durchmesser 10-12 mm
Länge 120-125 cm – Durchmesser 12-14 mm
Länge 120-125 cm – Durchmesser 15-17 mm
Länge 145-155 cm – Durchmesser 12-14 mm
Weitere Größen auf Anfrage.

## HyloPro Rüsselkäferschutzkragen

- wirkt rein mechanisch
- einfache Anwendung und Anbringung an der Pflanze
- stabiler Verschluss
- beeinträchtigt nicht das Wachstum der Pflanze
- Schutzkrägen aus Bio-Kunststoff können an der Pflanze bleiben und bauen sich ohne Rückstände 100% biologisch ab
- durch die Farbe der Schutzkrägen (Beige) wird die Pflanze beim Ausmähen schneller wahrgenommen
- Haltbarkeit mindestens 3 bis 4 Jahre
- durch den überstehenden Kragen wird verhindert, daß der Käfer an die Pflanze gelangt
- durch die glatte Oberfläche des Schutzkragens kann der Rüsselkäfer nicht emporklettern

# weiteres Zubehör

**Trico**
(Verbissschutzmittel) 5 l
*Verbiss- und Vergrämungsmittel sowie Präparate gegen Nagetiere auf Anfrage. Abgabe nur unter Beachtung des Pflanzenschutzgesetzes und der Zulassung.*

**Anti-Knabb**
Das gelochte Hart-PVC-Kunststoffrohr ist seitlich zur Längsachse aufgeschnitten. Fege-, Schäl- und Nageschutz für Bäume.
Rohrdurchmesser: 8,5 cm
Länge: 100 oder 120 cm, Farbe: Grün

**BigBag**
Maxi, 116 x 76 x 76 cm, bis 500 kg
Midi, 79 x 61 x 41 cm, bis 500 kg
Mini, 90 x 20 x 20 cm, bis 40 kg

**Halbfaltkarton**
118 x 80 x 78 cm und 79 x 59 x 39 cm

**Wuchshüllenöffner**
Aluminium

**Heringe / Holzanker**
Zum Niederspannen von Zäunen.
Aus Akazienholz. 2,2 x 2,2 x 35 cm

**Metallheringe**
Aus C Profil. 40 cm lang

**Schlaufen/Krampen**
25/25 und 31/31

**Nägel**
Senkkopfnägel blank 60 / 120 mm
(Packungen zu 1,0 / 2,5 und 5,0 kg)

**Spanndraht, Spanner**
Dickverzinkter Spanndraht 2,7 mm oder 3,0 mm (pro Rolle 25 kg)
Verzinkter Spanner Gr. II/100 mm
Stacheldraht (250 m Rolle)

**Markierungsspray**
Langzeitmarkierungsspray mit hoher Leuchtkraft für gute Sichtbarkeit. Trocknet schnell und haftet auch auf feuchtem Untergrund. Inhalt: 500 ml
Farben: Gelb, Orange,Pink, Grün, Blau

**Wildschutzspiralen**
Aus grünem PVC gegen Fegeschutz vom Rehwild Verbissschutz vor Hase und Kaninchen.
75 cm / 90 cm / 120 cm
(Gebinde 100 Stück)

**Poly-Net-Schälschutz**
Wirksamer Schutz gegen das Schälen der Baumrinde durch Rot- und Dammwild. Das elastische Material passt sich dem Wachstum der Bäume gut an.
Rollenbreite: 150 mm, Länge: 100 m

**Max-Bindezange**
Zum schnellen Markieren, Anbinden oder Anheften von Jungpflanzen, zum Fixieren von Tonkinstäben oder anderen Anbinde- und Haltestäben.
Max-Bindestange HTB-NL
Kunststoffband (10 Rollen Gebinde)
„Original Max-Band"
Heftklammern (Gebinde 4800)

**Mulchplatte**
Hergestellt aus Recyclingkarton. 8-eckig mit Pflanzöffnung. Die Haltbarkeit ist stark witterungsabhängig und beträgt ca. 2 Jahre.

**Fluchtstab**
2 m lang, aus Aluminium

**Kokosgarn**
dünn, 200 g / dick, 2000 g

**Jutestreifen**
15 cm breit, 25 m lang

**Kabelbinder**
100 Stück pro Packung

**Weiteres Zubehör auf Anfrage!**

# SAILER forstarbeiten

Grüne Kraft voraus

Besuchen Sie uns auf unserer Internetseite, dort finden Sie noch weitere Informationen sowie unsere Ratgeber.

*www.sailer-baumschulen.de*

**PREISKATALOG**

Herbst 2019 / Frühjahr 2020

## Ganz herzlich laden wir Sie zu einem Besuch unserer Baumschule ein!

Wir möchten Ihnen einen Einblick in unseren Betrieb ermöglichen und stellen Ihnen bei einer individuellen Betriebsführung unser Können vor:

- **Verschiedene Pflanztechniken**
- **Maschinen und Geräte**
- **Unsere qualitativ hochwertigen Pflanzen**
- **Verbiss- und Fegeschutz**
- **Praktische Tipps zum Umgang mit Forstpflanzen und der Pflanzung**

## Überzeugen Sie sich selbst von unserem Betrieb!

Es ist uns wichtig, ausreichend Zeit für Sie und Ihre Fragen zu haben. Wir bitten Sie deshalb vorab um eine telefonische Terminvereinbarung.

SAILER forstarbeiten

Grüne Kraft voraus

## Unser Hauptbetrieb:

**Sailer Forstarbeiten GmbH**
**Schützenstr. 33, 86690 Mertingen-Druisheim**
**Telefon 0 90 78 - 9 12 52-0 • Telefax 0 90 78 - 9 12 52-29**
**www.sailer-forstarbeiten.de • info@sailer-forstarbeiten.de**

## Unsere Zweigbetriebe:

- **Graf-Sprety-Straße 29, 85258 Weichs-Fränking**

**Für Abholer in Weichs-Fränking:**
**Telefon 0 81 36 - 91 51 • Telefax 0 81 36 - 91 53**

- **Grub 1, 93128 Regenstauf-Grub**
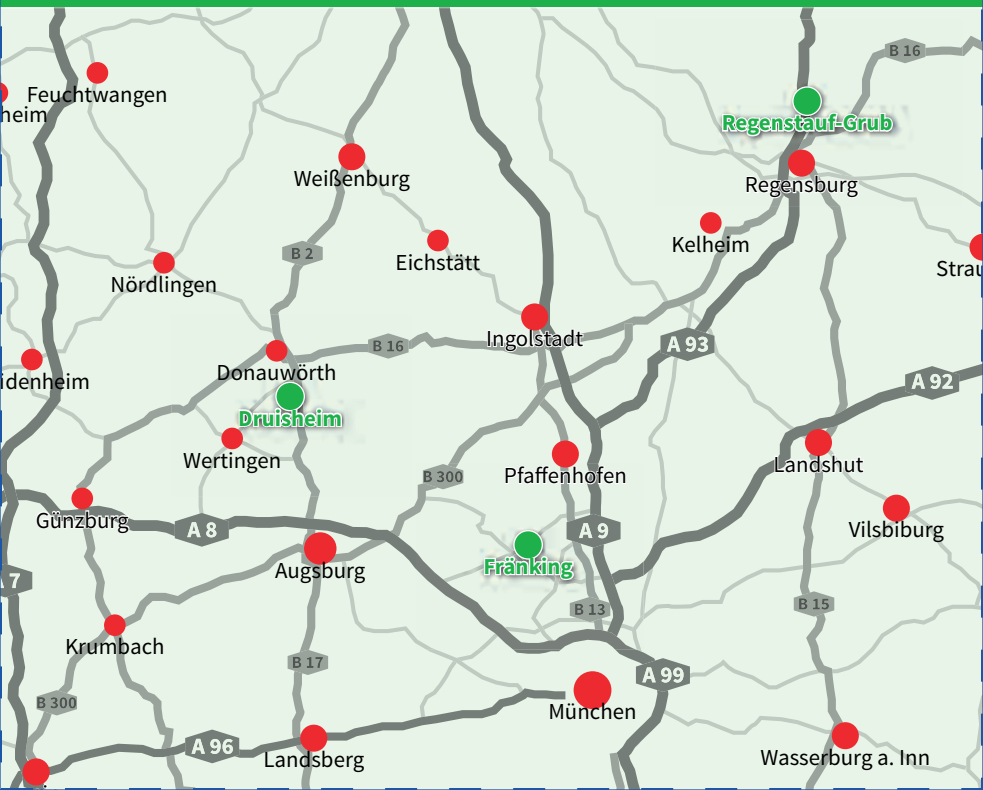
**Für Abholer in Regenstauf-Grub:**
**Telefon 0 94 02 - 78 26 73 • Telefax 0 94 02 - 78 24 76**